3ª SCh EME/DOUTRINA

RCOD 2015
C DOUT Ex/COTER

23 SET 15

ROTEIRO

1- MISSÃO DO GT

2- NOVO ORGANOGRAMA DO C DOUT Ex

3- SUBCHEFIA/DOUTRINA

4- PRINCIPAIS PROCESSOS DO C DOUT Ex

5- LIGAÇÕES

MISSÃO DO GT

(Dtz de viabilização da Transferência – EB 20-D-10.027)

- Posicionar o C Dout Ex dentro da Estrutura Organizacional do COTER

- Modelar uma Nova Estrutura Organizacional que proporcione o pleno funcionamento do C Dout Ex e da SCh EME

C DOUT EX/COTER

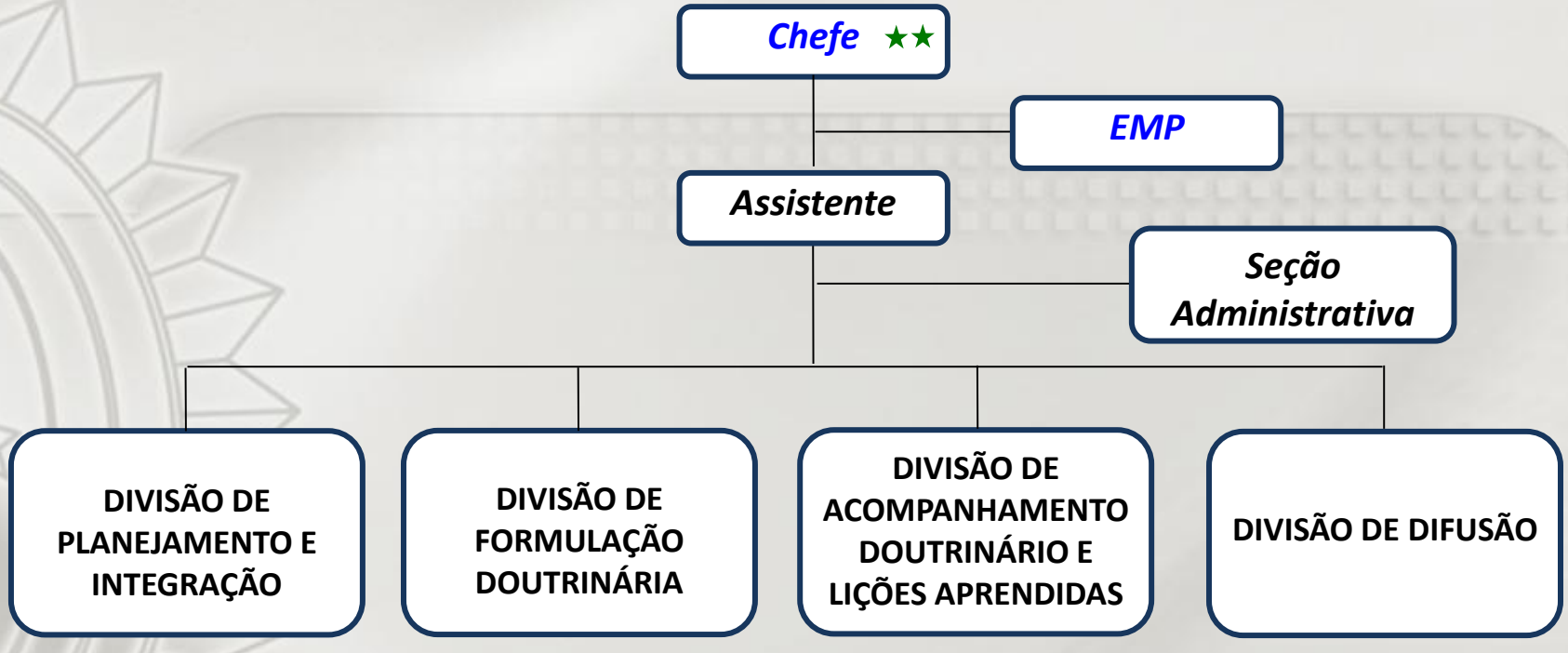

Efetivo	Quantitativo
QC	81
QCP	62
REAL	41 + 6 = 47

C Dout Ex/COTER

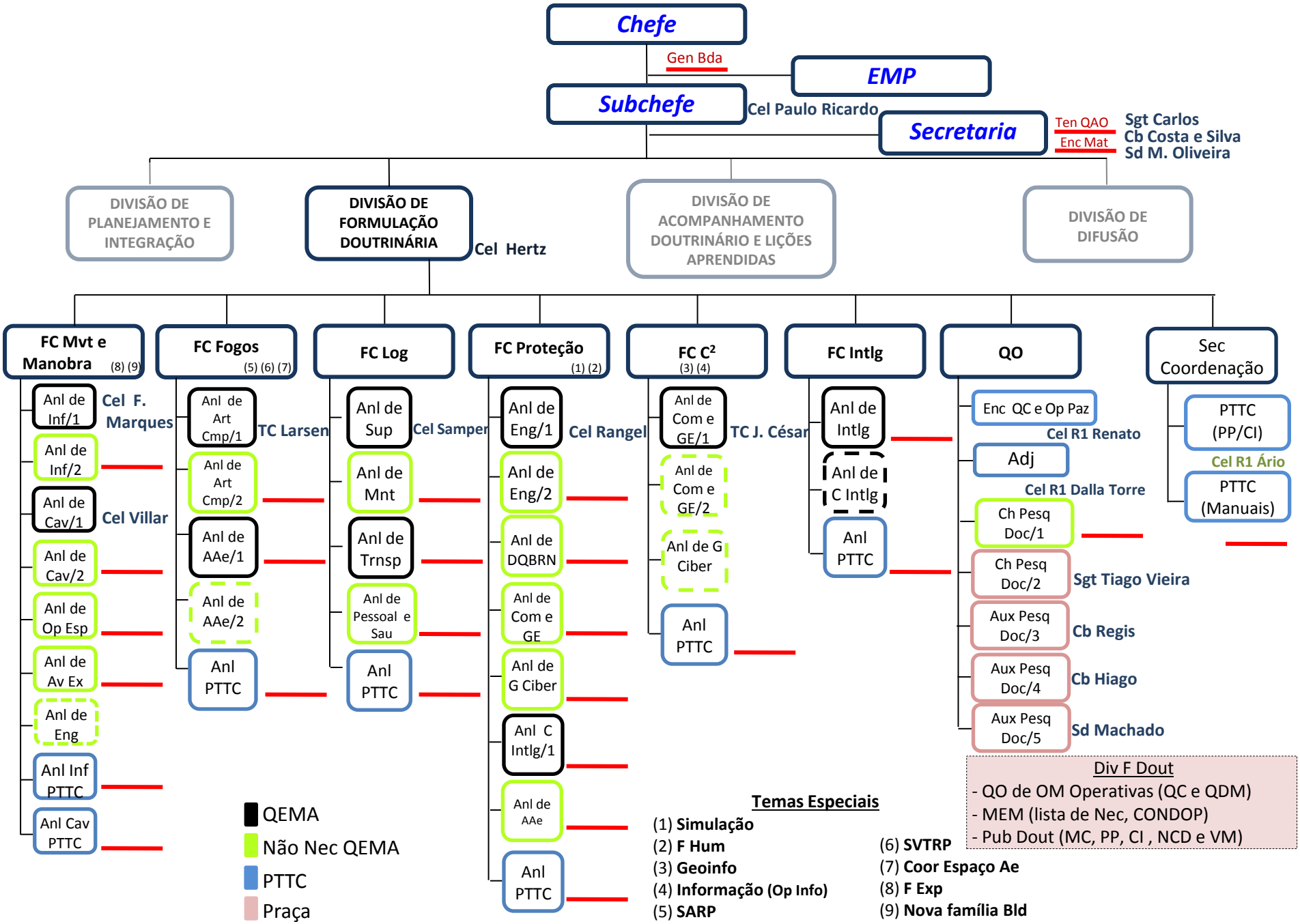

C Dout Ex/COTER

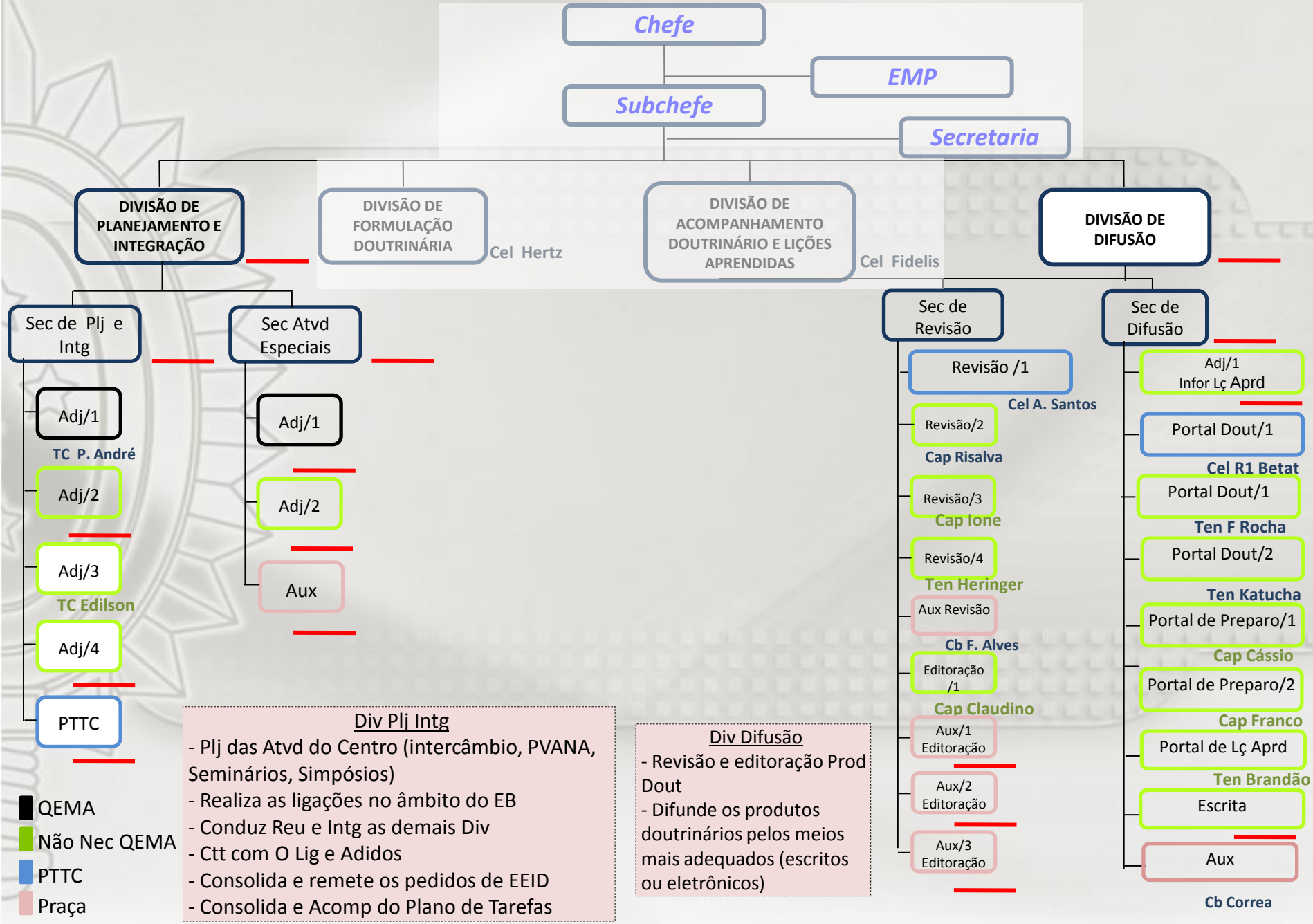

C Dout Ex/COTER

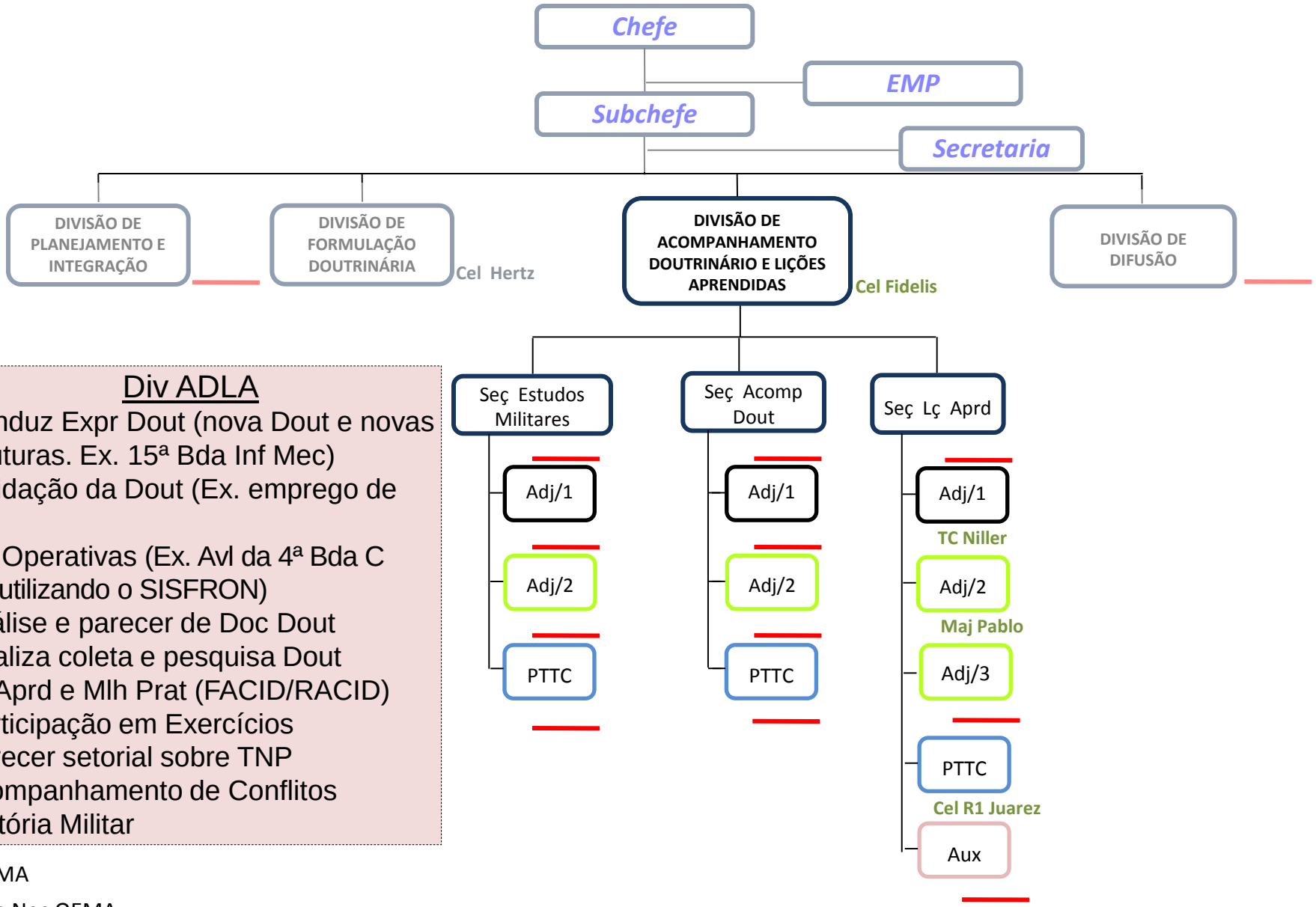

Div ADLA

- Conduz Expr Dout (nova Dout e novas estruturas. Ex. 15ª Bda Inf Mec)
- Validação da Dout (Ex. emprego de Sml)
- Avl Operativas (Ex. Avl da 4ª Bda C Mec utilizando o SISFRON)
- Análise e parecer de Doc Dout
- Realiza coleta e pesquisa Dout
- Lç Aprd e Mlh Prat (FACID/RACID)
- Participação em Exercícios
- Parecer setorial sobre TNP
- Acompanhamento de Conflitos
- História Militar

QEMA
Não Nec QEMA
PTTC
Praça

Subchefia EME / DOUTRINA

Aguarda mapeamento dos processos para propor uma estrutura

Doutrina

Principais Processos

CDoutEx

Produção doutrinária (organizar, equipar e combater)	Manuais 1º nível
	Manuais 2º, 3º e 4º níveis
	PP
	QO OM Op (B Dout, Etta Org , QC e QDM)
	CONDOP
	Pareceres
Acompanhamento doutrinário	Acompanhamento Operacional
	Acompanhamento Tático
	Lições Aprendidas
História militar e pesquisa de assuntos relativos à doutrina e organização de tropas	Revista de Doutrina
	Acompanhamento Conflitos
Controle da legislação em vigor	QSD
Expedição de orientações relativas à doutrina e à organização da Força Terrestre	RCOD
	PDDMT
Ligações externas e internas da DMT	Ligações externas
	Integração interna

SCh/Doutrina

Principais Processos

C Dout Ex

- Manuais 1º nível
- Manuais 2º, 3º e 4º níveis
- PP, VM, MT e NCD
- QO OM Op (Ba Dout, Etta Org, QC e QDM)
- CONDOP
- Pareceres
- Acompanhamento Operacional
- Acompanhamento Tático
- Lições Aprendidas
- Revista de Doutrina
- Acompanhamento Conflitos
- QSD
- PDDMT
- RCOD
- Ligações externas ao EB
- Integração interna

C DOUT EX/COTER

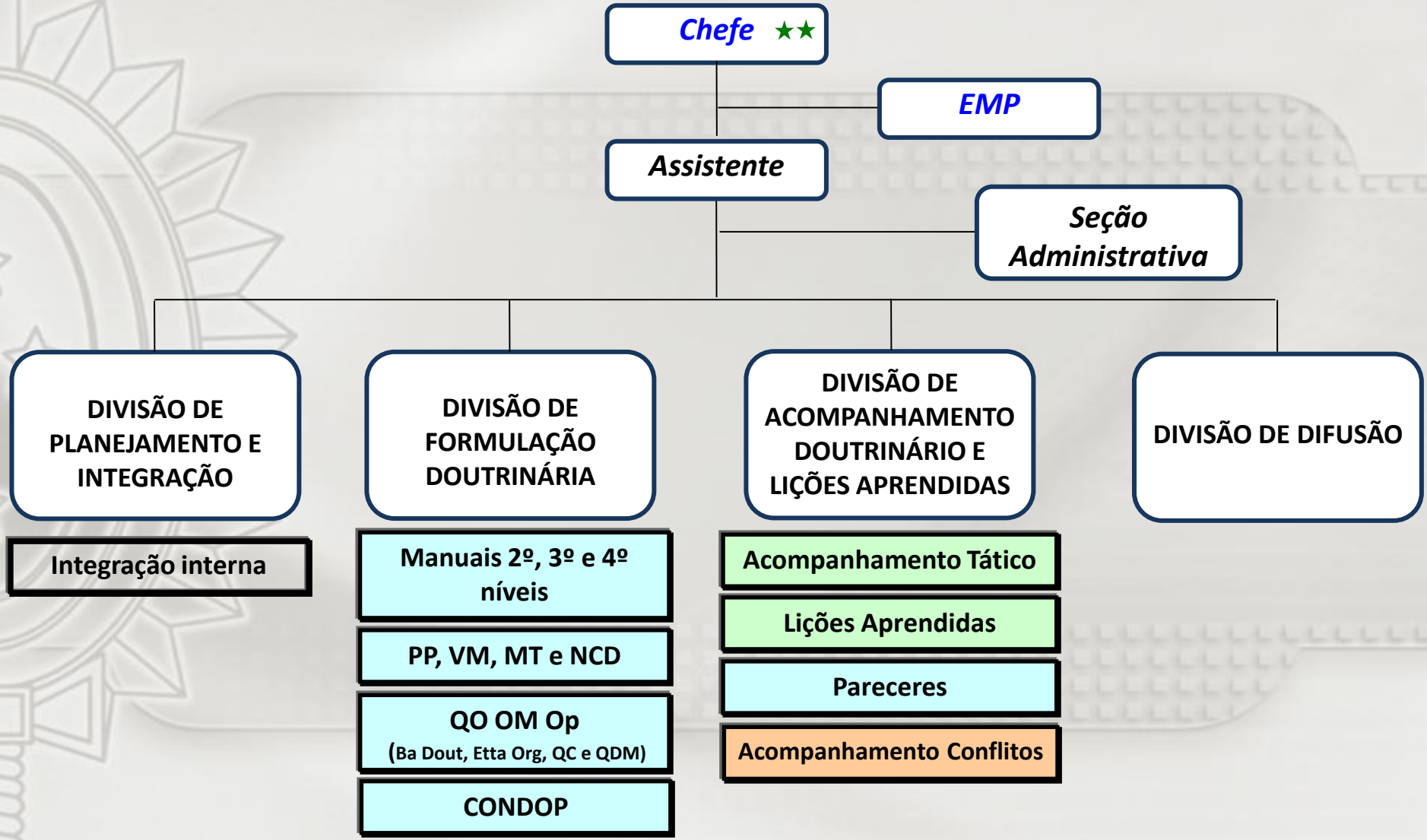

CONCLUSÃO

DATA PROPOSTA PARA O CMT EB PARA A TRANSFERÊNCIA

06 NOV 15

(Jubileu de Prata do COTER)