Flautim C

MARCHA MILITAR MONTE CASTELLO

Em homenagem aos militares integrantes da Força Expedicionária Brasileira - FEB
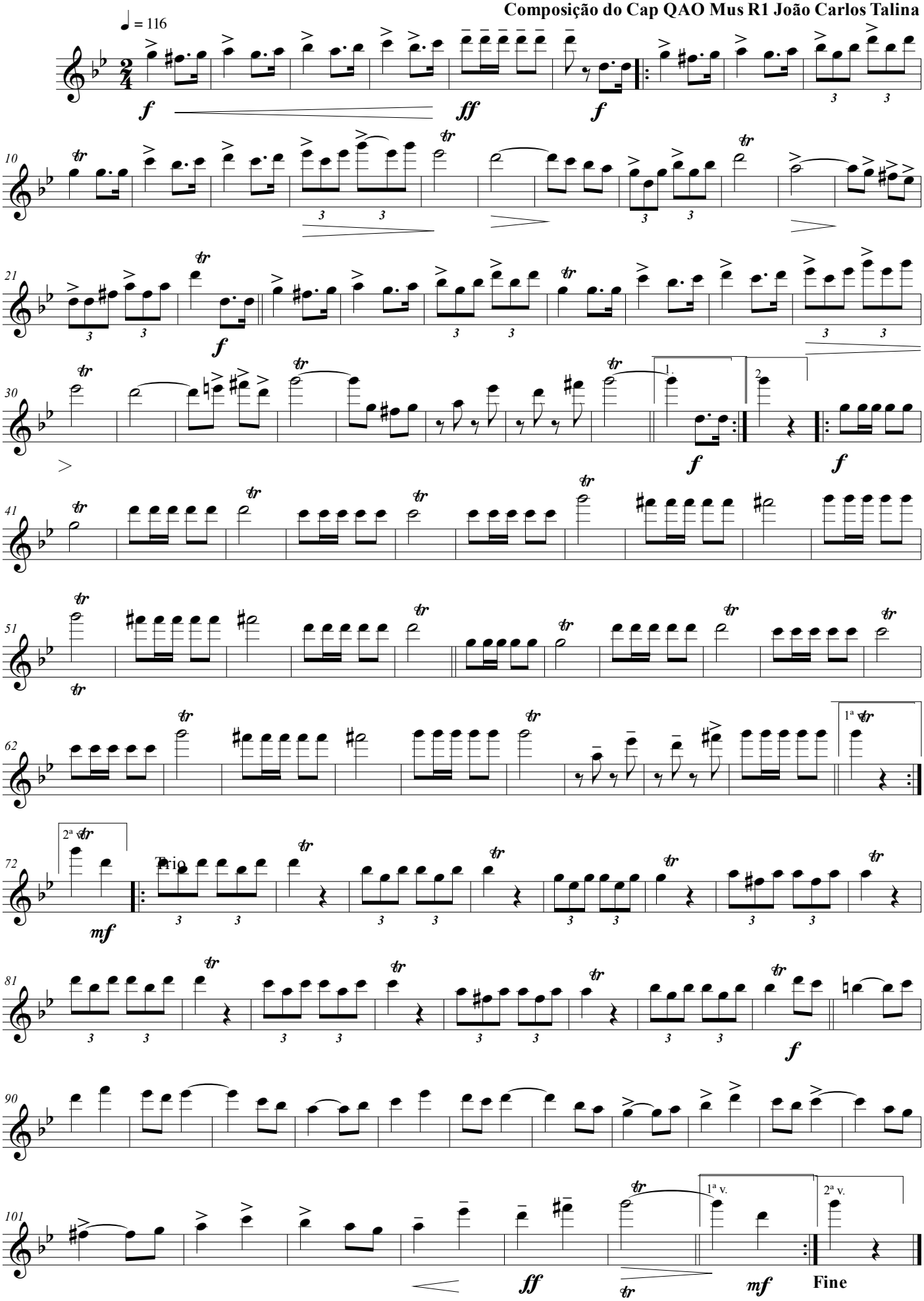
Composição do Cap QAO Mus R1 João Carlos Talina